

Curriculum vitae:

INFORMAZIONI PERSONALI

Simone Faini

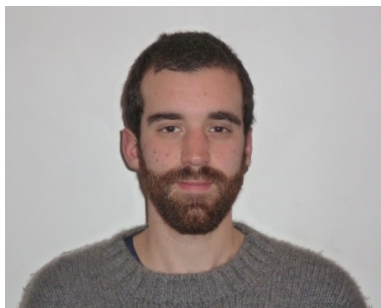

📍 Viuzzo dei Bruni 2, 50133 Firenze

☎ 340 8455124

✉ simofaini@gmail.com

Data di nascita 26/06/1989 | Nazionalità Italiana

QUALIFICA PROFESSIONALE

INFERMIERE, ISCRITTO AL COLLEGIO IPASVI DI FIRENZE NEL GENNAIO 2015

Università degli studi di Firenze, Facoltà di Medicina e Chirurgia
Tesi di Laurea dal titolo **“Accessi vascolari in cure palliative”**,
Relatore: prof. Lorenzo Giovannoni Correlatori: Marco Ghelardi, Marinella Degl'Innocenti
Laureato a pieni voti.

Luglio 2009

Diploma di maturità scientifica ad indirizzo linguistico (francese)
Attività di tirocinio presso strutture ospedaliere

- Terzo anno:
 - Pronto Soccorso, DEA Azienda Ospedaliera Universitaria Careggi, Firenze
 - Rianimazione e Terapia Intensiva Fontanari, Ospedale Careggi, Firenze
 - Hospice, Ex convento delle Oblate, Ospedale Careggi, Firenze
 - Cooperativa “Passaggio a Nord Ovest”, Calenzano (FI)
 - Casa di Cura Villa Ulivella e Glicini, Via del Pergolino 416, Firenze
 - Day Surgery, Ospedale Pediatrico Meyer, Firenze
- Secondo anno:
 - Terapia Sub Intensiva Neurologia, Ospedale Careggi, Firenze
 - Pediatria B, Ospedale Pediatrico Meyer, Firenze
 - Degenza Cardiochirurgica, Ospedale Careggi, Firenze
- Primo anno:
 - Ortopedia e Traumatologia, Centro Traumatologico Ortopedico, Firenze
 - Medicina Interna (Laffi), cliniche mediche Ospedale Careggi, Firenze

Esperienze lavorative

DA MARZO 2015 AD OGGI

Infermiere professionale presso CTE s.r.l. Firenze (dal gennaio 2019, coordinatore infermieristico di struttura)

Principali mansioni

Coordinamento dell'assistenza infermieristica-sanitaria in strutture RSD e centri diurni per soggetti disabili (dal 2019 assegnato al centro diurno CTE di viale Cadorna, specializzato per autismo). Lavoro da infermiere professionale, gestione attrezzature sanitarie, modulistica infermieristica, rapporti con le famiglie degli utenti, coi servizi territoriali e coi medici di base, produzione di procedure aziendali.

DA GENNAIO 2019 in poi -

Principali mansioni

Formatore per figure sanitarie ed educative e consulente esterno in aziende che operano nella disabilità

Ho tenuto un corso di formazione e sto strutturando e intraprendendo un percorso di vari incontri formativi presso “Il Cireneo Onlus” presso Vasto. In uscita (estate 2019) mio primo libro sulla disabilità intitolato “piccolo prontuario dell'infermiere nella disabilità”.

DAL 2005 in poi

Cantautore, musicista e intrattenitore in locali, feste, piazze, ecc

Scrivo canzoni da quando avevo 16 anni e continuo a suonarle (insieme a molte altre) nei progetti musicali, col nome d'arte di “Simone Grippo”.

Esperienze di lavoro a titolo volontario

DAL 2008 AD OGGI

Attività con soggetti disabili presso la cooperativa “La Fonte” di Sesto Fiorentino.

COMPETENZE PERSONALI

Lingua madre Italiano

Inglese	COMPRESIONE		PARLATO		PRODUZIONE SCRITTA
	Ascolto	Lettura	Interazione	Produzione orale	
	B2	B2	B2	B2	B2

In Novembre-Dicembre 2014, partecipazione al corso del Centro Linguistico di Ateneo dell'Università degli studi di Firenze "B2 conversation". Esperienze di viaggi all'estero e di composizione di brani musicali in inglese. Lingua studiata alle scuole medie e superiori.

Francese	COMPRESIONE		PARLATO		PRODUZIONE SCRITTA
	Ascolto	Lettura	Interazione	Produzione orale	
	B2	B2	B2	B2	B1

Conoscenza della lingua consolidata da viaggi in Francia e Marocco e dalla lettura di testi in lingua (poesie, canzoni). Materia studiata durante le scuole medie e superiori e poi in autonomia.

Conosco e parlo bene lo spagnolo, imparato nei viaggi in sudamerica. Non ho certificazioni nè studi ufficiali da presentare per questa lingua.

Competenze comunicative Predisposizione all'ascolto e alla comunicazione empatica con gli altri sviluppati e messi in pratica durante ogni lavoro svolto. Dimestichezza a parlare davanti ad un pubblico acquisita con le esperienze fatte come cantante e durante l'attività politica liceale ed universitaria.

Altre competenze

Ottima abilità con il computer: pacchetto Office, utilizzo cartella elettronica, utilizzo di sistemi operativi Linux, Mac, Windows e dei principali programmi di produzione multimediale, ecc... So lavorare il legno e autoprodocono strumenti musicali artigianali. Ottime abilità culinarie, spiccata capacità di "arrangiarsi" in ogni situazione.

Patente di guida:

tipo B, automunito e abituato a guidare per lunghi tratti.

